AMENAGEMENT INTERIEUR

Cuisine:
- au centre du pont principal, même niveau que le cockpit
- choix d'équipement : four (standard), plaque de cuisson (3 feux), lave-vaisselle (option), 2x 75L réfrigérateurs (standard), frigo 75L supplémentaire sur tiroir (option), icemaker (option), hotte (standard)

Cockpit:
- Porte arrière : ouverture complète sur cockpit
- Plateforme hydraulique: 350 kgs (771 lbs) charge max

Carré:
- Grand canapé pour 6 personnes
- Canapé en vis-à-vis pour 2 personnes
- Table de salon électrique (standard)
- 2 vitres électriques (babôrd et tribord)

Poste de pilotage:
- 2x Simrad NSS 16'' (Finition) ou 1 SIMRAD NSS 24'' (option)
- Bonne visibilité grâce au parebrise d'un tenant
- Console de pilotage centrale : siège pilote avec commandes intégrées Besenzoni (option)

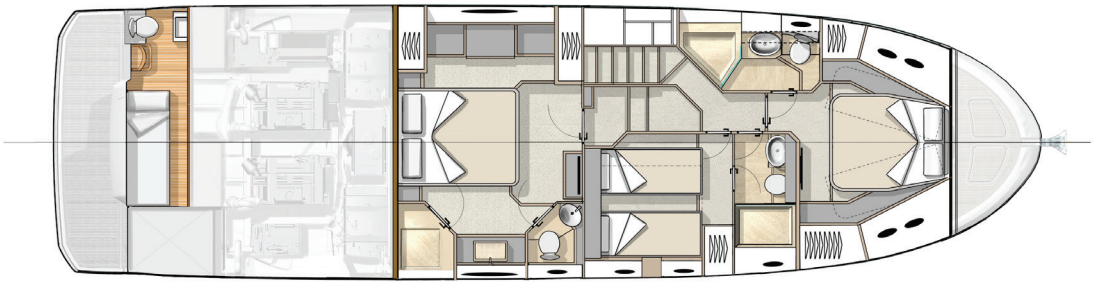

Des cabines inégalées

Salles d'eau
- Douches séparées
- 3 salles d'eau indépendantes
- Grandes hauteurs sous barrots

Cabine avant VIP
- 4 hublots ouvrans et 1 grande fenètre de toit
- Salle d'eau privée
- 1 lit double ou 2 lits simples

Cabine propriétaire
- Volume et confort exceptionnels (hauteurs sous barrots)
- 2 fenètres panoramiques
- salle d'eau privée